Lettre publiée, le 25 novembre 2014 dans un quotidien suisse.

Mes chères sœurs, mes chers frères, j'aimerais vous dire ceci.

Frère, je ne crois pas en ton Dieu, celui au nom duquel tu tues des enfants, des femmes, des vieillards, des malades et des innocents.

Non, je ne crois pas en ce Dieu qui me promet un Paradis plein de plaisirs terrestres comme récompense pour être mort en tuant des humains.

Non, je ne crois pas en ce Dieu qui impose violemment sa religion par la croix. Je ne crois pas dans le Dieu de l'Inquisition. Je ne crois pas dans le Dieu de Franco, le Dieu de Pinochet, de Videla.

Je ne crois pas dans le Dieu de ces «ministres de Dieu» qui violent des femmes et des enfants. Je ne crois pas dans le Dieu de Ben Laden, dans le Dieu de l'autoproclamé Calife. Non, je ne crois pas dans le Dieu de Netanyahou.

Je ne crois pas dans le Dieu du Talion, dans le Dieu de la rancune, de la haine, de la vengeance et de l'exclusivité. Je ne crois pas dans le Dieu d'une unique et inamovible vérité.

Oui, je me proclame athée de ces Dieux-là. Et pourtant, je crois dans le Dieu d'Abraham, celui

de la miséricorde. Je crois dans le message d'amour de Jésus: «Aime ton prochain comme toi-même.» Je crois dans un Dieu d'amour que je peux lire aussi bien dans la Bible, le Coran et les autres livres. Je crois dans la prière, la méditation et le jeûne comme dialogue entre ma personne et l'Univers.

Je crois que je peux être meilleur grâce à l'amour pour moi et pour les autres. C'est pour cela que j'ai prié dans les chapelles, dans les églises et les cathédrales, au Vatican. J'ai prié dans des sous-sols et des garages, dans des mosquées, à La Mecque. Même si cela a été difficile, j'ai fini par accepter la volonté du Dieu Amour: que ta volonté soit faite selon Ta parole. Et pour l'anecdote: je ne mange pas de porc – comme Jésus et Marie – et je n'aime pas l'alcool.

Laisse-moi te dire mon frère intransigeant, assassin, que seul l'amour te libérera.

Et c'est pour cela que je t'aime.

Abraham Llucià López

Voir aussi ma galerie présentant bon nombre de mes oeuvres en photos

Je présente partiellement une oeuvre ***TARIK 711***. Cette oeuvre a été finie en 2007. Il m'a fallu plus de 2 années de travail, consulter plus de 300 livres, visiter des musées, des bibliothèques et des cathédrales ainsi que le lieu de la scène du tableau afin de saisir l'ambiance et la lumière pour le réaliser.

Pour comprendre ce tableau il serait bien d'avoir un livre. Celui ci est actuellement en projet, il ne me reste plus qu'à trouver un mécène.

Dans ce tableau il faut pouvoir expliquer l'histoire de cet instant et toutes les connotations sur les trois religions monothéistes abrahamiques.

Dans l'instant précis du tableau, les trois religions s'associent pour mettre leurs forces en commun et enlever le tyran Don Rodrigo.

L'oppression était devenue insupportable pour le peuple juif (...) aussi il a été mauvais avec le fils de la famille héritière d'Espagne ainsi qu'avec tous les catholiques ayant des convictions unitaires (contre la trinité).

Les mathématiques, la géométrie incluent la divine proportion et font partie de ce tableau.

Une des réflexions que l'on peu extraire de ce tableau, en supplément de l'artistique, c'est que toutes les religions, les croyances et les spiritualités de l'être humain ont beaucoup en commun. Ce qui nous unis est incomparablement plus grand que tous les petits détails pouvant nous séparer. Trop souvent nous mettons la grande loupe sur ce que l'on prétend qui nous divise.

Par ma vie et mes connaissances, j'ai toujours travaillé pour une meilleure compréhension de ses 3 religions.

Les connaissances de l'autre, sans préjugés ou stéréotypes est toujours une prédisposition de la générosité.

C'est pour cela que j'étais instigateur et co-fondateur d'une association en Espagne qui, en partant de l'Unesco, est sacrée et dans laquelle participent les religions les plus connues ainsi que les spiritualités indoues.

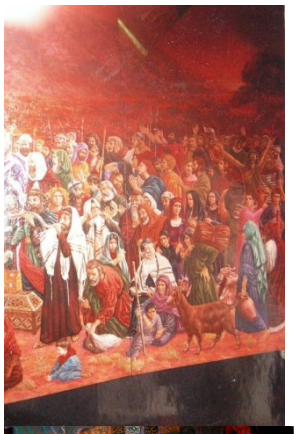

Détail tryptique ouvert

Détail tryptique fermé

J'ai créé le logo cette association qui s'appelle ***FEEB*** avec une grande chargede symbolisme et pluralité.

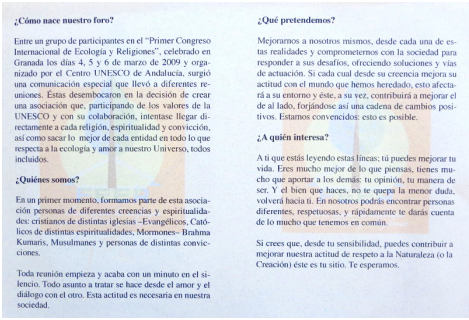

¿Cómo nace nuestro foro?

Entre un grupo de participantes en el "Primer Congreso Internacional de Ecología y Religiones", celebrado en Granada los días 4, 5 y 6 de marzo de 2009 y organizado por el Centro UNESCO de Andalucía, surgió una comunicación especial que llevó a diferentes reuniones. Éstas desembocaron en la decisión de crear una asociación que, participando de los valores de la UNESCO y con su colaboración, intentase llegar directamente a cada religión, espiritualidad y convicción, así como sacar lo mejor de cada entidad en todo lo que respecta a la ecología y amor a nuestro Universo, todos incluidos.

¿Quiénes somos?

En un primer momento, formamos parte de esta asociación personas de diferentes creencias y espiritualidades: cristianos de distintas iglesias –Evangélicos, Católicos de distintas espiritualidades, Mormones– Brahma Kumaris, Musulmanes y personas de distintas convicciones.

Toda reunión empieza y acaba con un minuto en el silencio. Todo asunto a tratar se hace desde el amor y el diálogo con el otro. Esta actitud es necesaria en nuestra sociedad.

¿Qué pretendemos?

Mejoramos a nosotros mismos, desde cada una de estas realidades y comprometernos con la sociedad para responder a sus desafíos, ofreciendo soluciones y vías de actuación. Si cada cual desde su creencia mejora su actitud con el mundo que hemos heredado, esto afectará a su entorno y éste, a su vez, contribuirá a mejorar el de al lado, forjándose así una cadena de cambios positivos. Estamos convencidos: esto es posible.

¿A quién interesa?

A ti que estás leyendo estas líneas; tú puedes mejorar tu vida. Eres mucho mejor de lo que piensas, tienes mucho que aportar a los demás: tu opinión, tu manera de ser. Y el bien que haces, no te quepa la menor duda, volverá hacia ti. En nosotros podrás encontrar personas diferentes, respetuosas, y rápidamente te darás cuenta de lo mucho que tenemos en común.

Si crees que, desde tu sensibilidad, puedes contribuir a mejorar nuestra actitud de respeto a la Naturaleza (o la Creación) éste es tu sitio. Te esperamos.

J'ai donné des conférences en divers lieux comme à l'université de Théologiede Grenade, l'université de

J'ai beaucoup participé à des interviews et j'ai produit des articles pour la presse et pour des publications dans des livres.

Toujours dans ce sujet par l'idée suivante :

Compréhension, Générosité, Amour, mais tout en dénonçant les grandes injustices de ce monde.

IDEAL | MIÉRCOLES, 6 DE MAYO DE 2009 | GRANADA 17

La ecología une a las religiones

Las confesiones que integran el 'Foro por la ecología, espiritualidad y religiones' rechazan «espectáculos violentos como las corridas de toros»

ALBERTO BRAVO GRANADA

Las confesiones religiosas han olvidado por un momento sus diferencias para luchar por un objetivo común: la defensa de la naturaleza en general y la vida animal en particular. Ésta es la razón de ser del 'Foro para la ecología, espiritualidad y religiones', que fue presentado ayer en la Oficina del Defensor del Ciudadano por Melchor Sáiz-Pardo.

Este foro de reunión pretende aunar a creyentes de diferentes creencias –musulmanes, cristianos evangélicos, católicos, mormones e incluso la asociación espiritual Brahma Kumaris– por el desarrollo de un mundo sostenible y ecológico.

En palabras de su presidente, Federico Velázquez de Castro, «en España hay aún una gran tarea por hacer: un verdadero creyente no debe cazar por diversión ni hacer apología de espectáculos crueles, como las corridas de toros».

Participantes en el foro, durante la presentación de ayer. /ALBA MUÑOZ

El profesor Velázquez está convencido de que lo religioso implica el cuidado del planeta y que «en nuestro país no se está haciendo de la mejor manera».

Por su parte, el vicepresidente José Ferrer realizó alusiones más directas a Granada: «Los creyentes granadinos, independientemente de su confesión, tienen mucho que decir sobre temas como el cierre del anillo de la Circunvalación o la posibilidad de construir el Parque del Milenio en la Vega».

El foro nació como una propuesta dentro del 'Primer congreso internacional de ecología y religiones' celebrado también en Granada los días 4, 5 y 6 de marzo de este año y organizado por el centro Unesco de Andalucía.

El éxito del proyecto y la convicción de estar cerca para materializar las ideas surgidas en el congreso internacional hicieron que, tras los trámites legales pertinentes, se hiciera realidad el proyecto.

El factor común ecológico en la Biblia, la Tora o el Corán fue determinante para que fraguara la idea. Todas las confesiones llaman continuamente a defender un mundo habitable y de buena relación con la Naturaleza. El principal «pecado» que se ha cometido en estos años, según el profesor Velázquez, ha sido «centrarse en la esfera del ser humano y relegar el cuidado medioambiental a un segundo término».

«Los creyentes tienen mucho que decir sobre el Parque del Milenio en la Vega»

Y hasta Brahma Kumaris

Para el presidente de la asociación, aparte de las religiones mayoritarias, la ONG Brahma Kumaris «completa el arco iris de diálogo y aporta ese sentido de 'espiritualidad' al foro». Brahma Kumaris es una ONG nacida en la India en 1937 que trabaja en 100 países por una sociedad digna y libre basada valores humanos y espirituales.

Las líneas de trabajo del 'Foro para la ecología, espiritualidad y religiones' serán la comunicación con los distintos centros religiosos para exponerles sus preocupaciones medioambientales, la publicación de folletos informativos y libros y la puesta en marcha de seminarios y jornadas temáticos que se irán realizando en distintos puntos de la provincia.

Contribution avec retransmission de ma conférence dans ce livre édité par l'UNESCO et l'université de Grenade.