Protocoles de l'oeuvre

Proc□d□s et techniques de la cr□ation d'une oeuvre.

Sur cette page vous allez d□couvrir comment un tableau surgit de mon esprit pour prendre corps dans la r□alit□

Souvent, quelques ann□es sont n□cessaires depuis la gen□se d'un projet jusqu'□la finalisation d'une oeuvre. En r□sum□, celle-ci commence par une page blanche puis est imagin□e dans mon esprit sous plusieurs angles, m□moris□s et les diff□rentes versions servirons □□laborer une synth□se sur un support physique.

Souvent, entre la premi□re id□e et la r□alisation de l'œuvre, quelques ann□es sont n□cessaires.

□

- Divine Harmonie -

Peinture, sculpture et mixte - Diam□tre 130 cm - 2015

□Prix : CHF 120'000.-

Aperçu de l'oeuvre termin□e

Dessin préparatoire

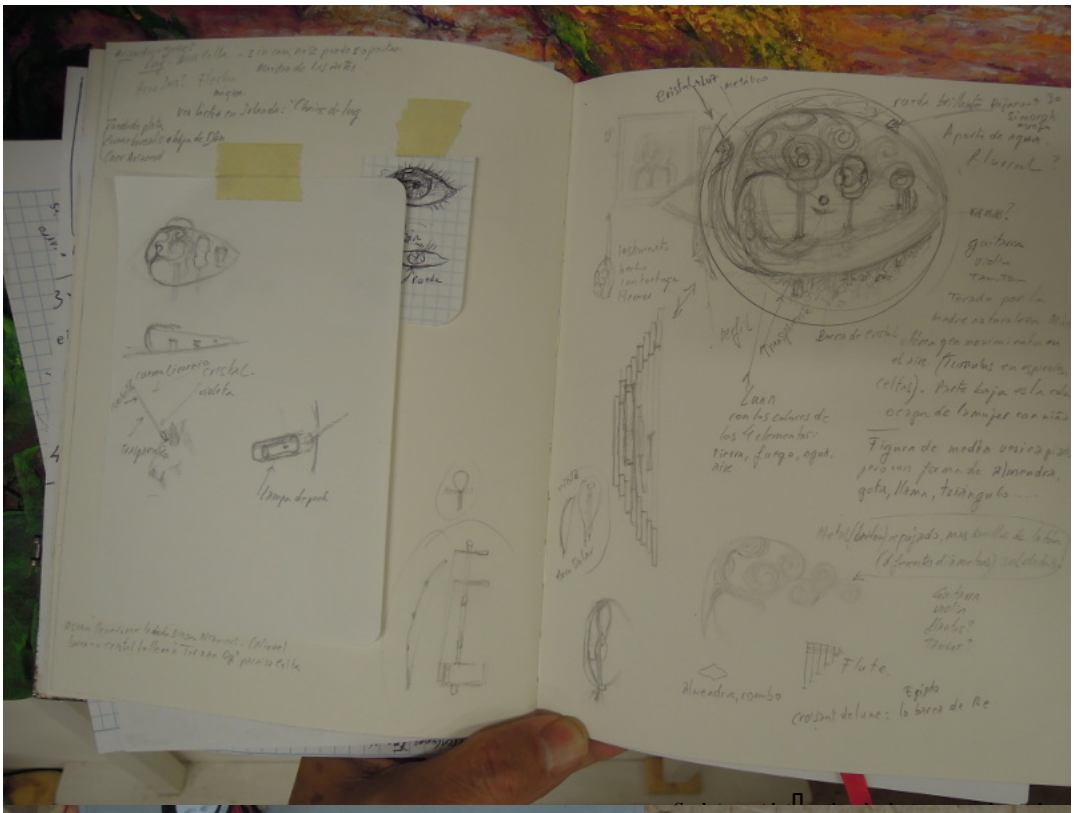

Détail sur la flûte de l'harmonie et le dieu Bès

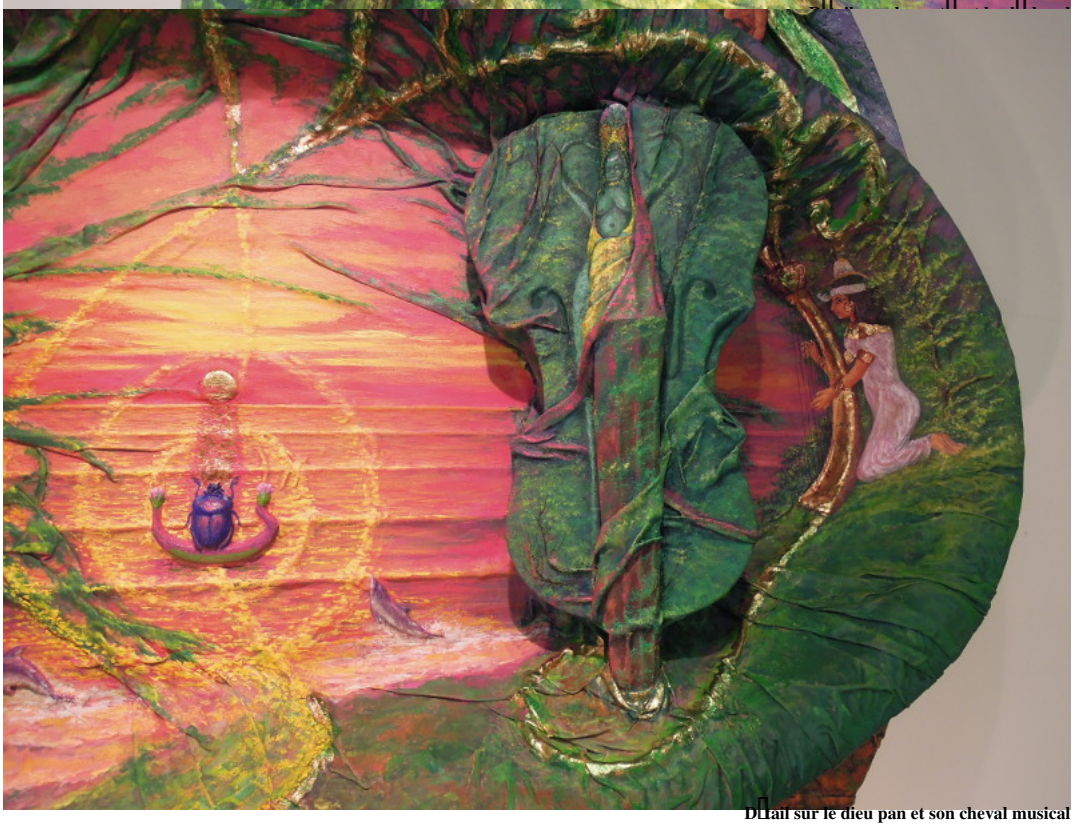

DIrail sur le dieu pan et son cheval musical

Voici une vid